



# Caracterización del “.es”

Septiembre 2015

1. Introducción
2. Análisis y caracterización del “.es”:
  - Distribución del “.es”:
    - Por categorías
    - Por operatividad
  - Evolución del nº de dominios:
    - Por categorías
    - Por operatividad

Glosario

El presente informe (estadísticas procedentes de la base de datos de Red.es con la colaboración de la Universidad Carlos III de Madrid) sobre el “.es”, tiene por objeto comunicar a la sociedad un análisis sobre la caracterización de la cartera de dominios “.es” activos, aportando información relevante y de utilidad, pudiendo ayudar a los interesados en la toma de decisiones presentes y futuras.

Desde el registro de dominios “.es” se fomenta y se promueve el uso del dominio “.es” como una referencia a nivel internacional en Internet de la lengua española, con un mercado potencial de más de 470 millones de hispanohablantes; siendo un dominio de **calidad, seguro, fácil de adquirir y renovar**.

## Distribución del dominio .es

TLD	Nº de dominios
.es	1.690.663
com.es	80.393
org.es	12.287
nom.es	5.252
gob.es	582
edu.es	445
<b>Total</b>	<b>1.789.622</b>

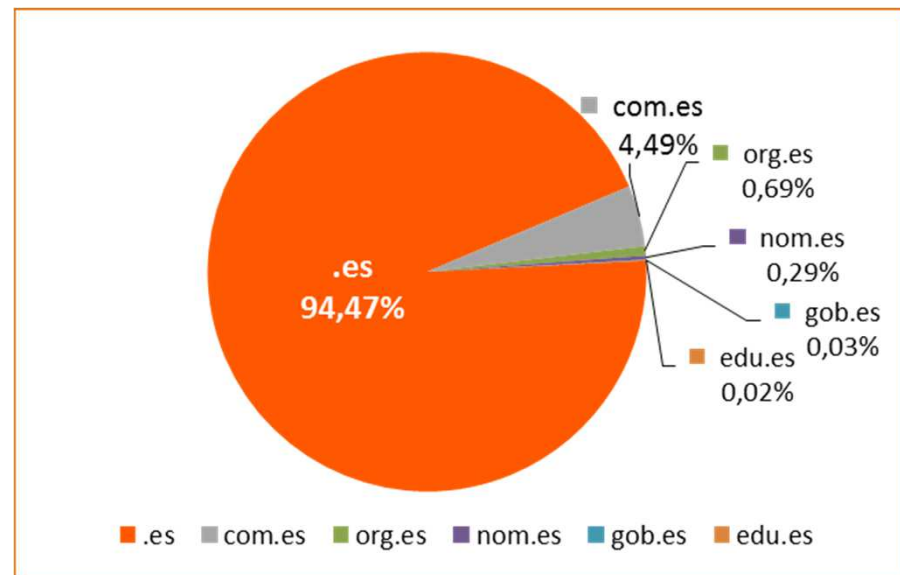

Se observa una clara **concentración del dominio de segundo nivel .es**, respecto al a los dominios de tercer nivel

## 2. Análisis y caracterización del dominio “.es” (distribución)



Categoría	jun-15		sep-15		Dif. %
	Nº de dominios	%	Nº de dominios	%	
Con múltiples páginas	580.589	32,65	563.805	31,49	-1,16
Negocios online	242.483	13,64	228.874	12,78	-0,85
Redirigen a otro indicativo	281.512	15,83	267.253	14,93	-0,90
Parking /Pay per Clic	160.479	9,02	149.240	8,33	-0,69
Blog	19.791	1,11	18.086	1,01	-0,10
Dominios bloqueados	32.148	1,81	32.176	1,80	-0,01
Comercio Electrónico	22.151	1,25	22.904	1,28	0,03
Dominios de empresas inmobiliarias	862	0,05	789	0,04	0,00
Dom. no operativos con servicio email	153.519	8,63	195.318	10,91	2,28
Dom. no operativos sin servicio email	284.842	16,02	312.097	17,43	1,41

**Total 1.778.376                      1.790.542**

### Distribución del “.es” por categorías

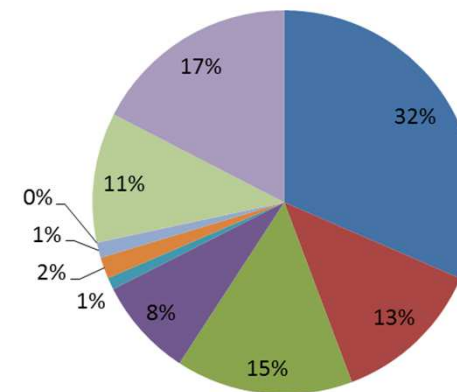

- Con múltiples páginas
- Negocios online
- Redirigen a otro indicativo
- Parking /Pay per Clic
- Blog
- Dominios bloqueados
- Comercio Electrónico
- Dominios de empresas inmobiliarias
- Dom. no operativos con servicio email
- Dom. no operativos sin servicio email

### Distribución del “.es” por operatividad

	Nº de dominios	%
Operativo con email	1.045.002	58,36
Operativo sin email	238.125	13,30
No operativo con email	195.318	10,91
No operativo sin email	312.097	17,43

**1.790.542**

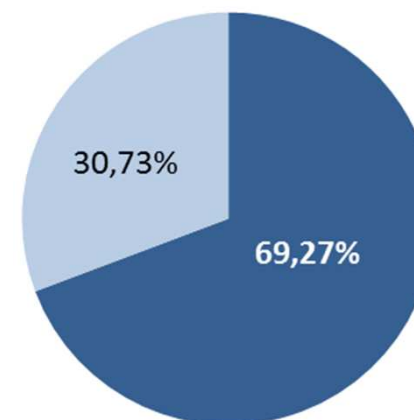
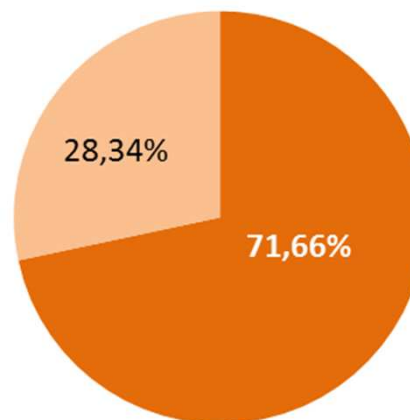

■ Operativos   ■ No operativos

■ Con email   ■ Sin email

El **69,27%** de la cartera de los dominios activos en septiembre del 2015 disponen de servicios de **email asociados**

## 2. Análisis y caracterización del dominio “.es” (evolución)



### Evolución del nº de dominios por categorías

Destaca el crecimiento de los nombres de dominios categorizados como “múltiples páginas” con un crecimiento con respecto a diciembre del 2014 del **28,7%..**

En el caso opuesto se encuentran los nombres de dominios de “negocios online” con un decrecimiento del **32,6%** y los de “parking/pay per clic” con un decrecimiento del **20,4%**.

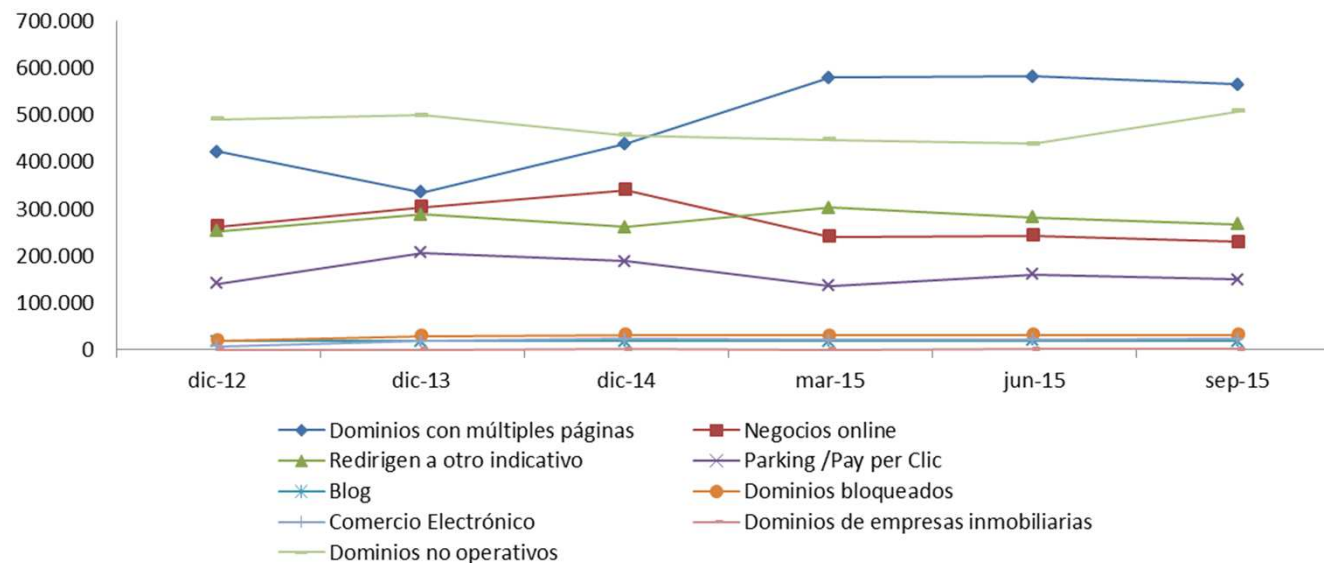

### Evolución del nº de dominios por operatividad

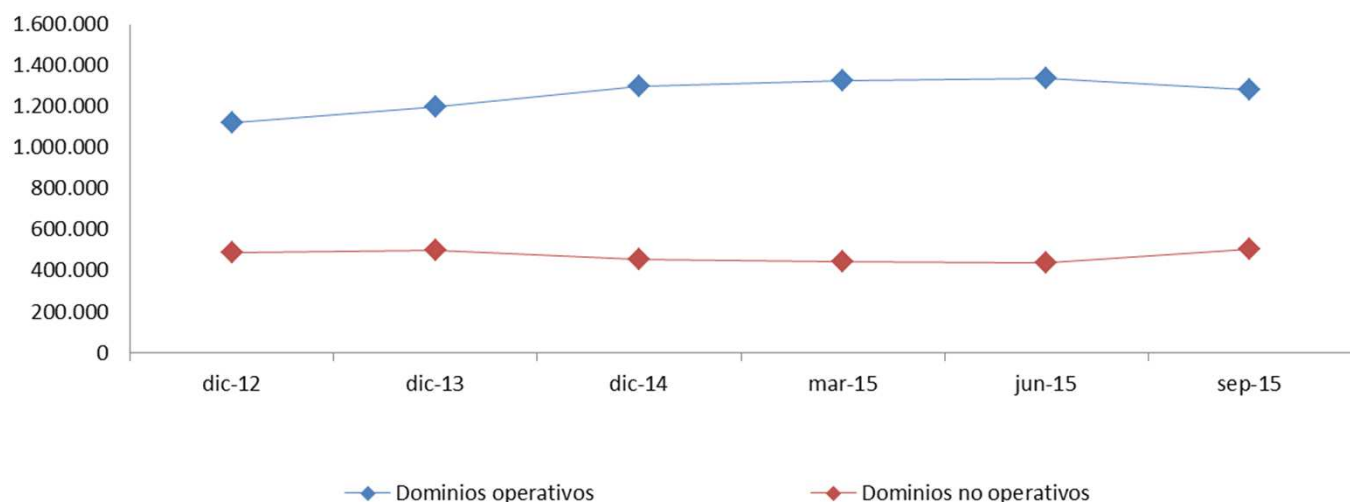

La evolución de los dominios operativos y no operativos presentan una evolución de crecimiento y decrecimiento constante.

Destaca el crecimiento de dominios no operativos con respecto a diciembre del 2014 del **11,4%** frente al decrecimiento del **1,28%** de los operativos.

**BLOG** – Sitios Web cuyo contenido es introducido por un individuo o grupo de individuos, los cuales introducen regularmente comentarios, descripciones de eventos u otras materias de tipo gráfico o videos. Además en esta categorización se encuentran los dominios que representan a proveedores de servicio blog, ya sea gratuito o de pago.

**COMERCIO ELECTRÓNICO** – Sitios Web donde se ofrecen un catálogo de productos o servicios, carro de la compra y un procedimiento de reserva o pago.

**DOMINIOS BLOQUEADOS** – Dominios que no permiten herramientas de rastreo.

**DOMINIOS OPERATIVOS** – Dominios que resuelven.

**DOMINIOS NO OPERATIVOS** – Dominios que no resuelven. Pueden tener o no un servicio de email asociado.

**EMPRESAS INMOBILIARIAS** - Empresas del sector inmobiliario que venden o alquilan viviendas.

**MÚLTIPLES PÁGINAS** – Dominios que resuelven y que tienen contenido, pero que no entran en ninguna de las otras categorías.

**NEGOCIOS ONLINE** - Sitios Web de empresas que se muestran como tales o bien, cuyo propósito único es hacer negocio (aunque no necesariamente con medios de pago electrónicos).

**PARKING/PAY PER CLIC** – Sitios Web que contienen pago por clic en anuncios, páginas de estacionamiento y páginas estacionadas que contienen pago por clic en anuncios.

**REDIRIGEN A OTRO INDICATIVO** – Sitios Web que redirigen a otros indicativos, p.ej: “.com”, “.org” ...



Edificio Bronce  
Plaza Manuel Gómez Moreno s/n  
28020 Madrid. España  
Tel.: 902 010 755  
Fax: 34 91 212 79 16  
E-mail: [info@dominios.es](mailto:info@dominios.es)